

Aufnahmeantrag

Hiermit beantrage ich die Aufnahme in den Förderverein der kath. KitagGmbH St. Christophorus Betzdorf / Alsberg. Ich erkenne die Vereinssatzung an (diese liegt in der Kita aus oder kann beim Vorstand angefordert werden).

Vor-und Zuname

Straße, Nr.

PLZ, Ort

Geb.-Datum

Email

Telefon

Mitglied des Vereins kann jeder werden. Aufnahmeanträge sind an den Vorstand zu richten. Austritt ist schriftlich möglich, wobei eine Kündigungsfrist von 3 Monaten zum Ende des Jahres einzuhalten ist.

Ort, Datum, Unterschrift

Wir sind Freunde und Eltern der kath. KitagGmbH St. Christophorus Betzdorf / Alsberg, die gemeinsam das Interesse haben, unseren Kindergarten bei der Arbeit zu unterstützen, damit unsere Kinder noch mehr Freude am Spielen und Erfolg beim Lernen haben.

FÖRDER  VEREIN
der kath. KitagGmbH St. Christophorus Betzdorf / Alsberg



FÖRDER  VEREIN
der kath. KitagGmbH St. Christophorus Betzdorf / Alsberg

Alsbergstraße 32
57518 Betzdorf
Tel. 02741-25976

www.kita-betzdorf.net
email: St.Christophorus-Alsberg@kita-ggmbh-koblenz.de

Warum und wofür?

Zweck des Vereins

1) Zweck des Vereins ist die Förderung und Unterstützung der Bildung, Erziehung und Persönlichkeitsentwicklung der Kinder der Kindertagesstätte St. Christophorus in Betzdorf.

Soweit Mittel vom Träger der Einrichtung nicht ausreichen, setzt sich der Förderverein für die Ergänzung und Verbesserung der Räumlichkeiten und Einrichtung der Kindertagesstätte ein. Ebenso für die Förderung von kulturellen, künstlerischen, sprachlichen, musischen und sportlichen Aktivitäten.

2) Der Verein strebt eine enge Zusammenarbeit aller an der erzieherischen Arbeit beteiligten Personen an. Hierzu gehören die Erzieher/-innen, die Leitung der Kindertagesstätte, die Eltern, der Elternbeirat sowie der Träger der Kindertagesstätte.

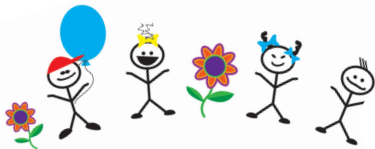

Unsere Erzieherinnen brauchen Unterstützung bei ihrer, für unsere Kinder, so wichtigen Arbeit.

Dort wo der Etat nicht ausreicht, kann der Förderverein aktiv die Arbeit der Kindertagesstätte unterstützen und fördern.

Wer?



Wir möchten alle engagierten Eltern, Großeltern sowie Interessierten einladen, den Förderverein der kath. KitagGmbH St. Christophorus Betzdorf / Alsberg zu unterstützen.

Mit einer Mitgliedschaft von nur 1€ pro Monat können wir gemeinsam viel erreichen. Auch einmalige Spenden werden gerne entgegen genommen.

Konto: Sparkasse Westerwald-Sieg
IBAN: DE78573510300055011449

Der Förderverein ist vom Finanzamt als gemeinnützig anerkannt, so dass Spendenquittungen ausgestellt werden können.
Steuernummer: 02/660/34846KV/1

Den beidseitigen Aufnahmeantrag bitten wir ausgefüllt dem Vorstand oder der Leitung der Kindertagesstätte zukommen zu lassen.

Vielen Dank für Ihre Unterstützung!

FÖRDER VEREIN
der kath. KitagGmbH St. Christophorus Betzdorf / Alsberg

Beitrag

Ich werde einen Dauerauftrag an das genannte Konto über den folgenden Beitrag einrichten:

mind. 12 € pro Jahr

_____ € pro Jahr

Ort, Datum, Unterschrift

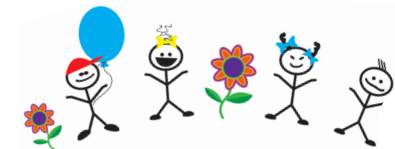

Kontodaten:

Förderverein St.Christophorus
Konto: Sparkasse Westerwald-Sieg
IBAN: DE78573510300055011449